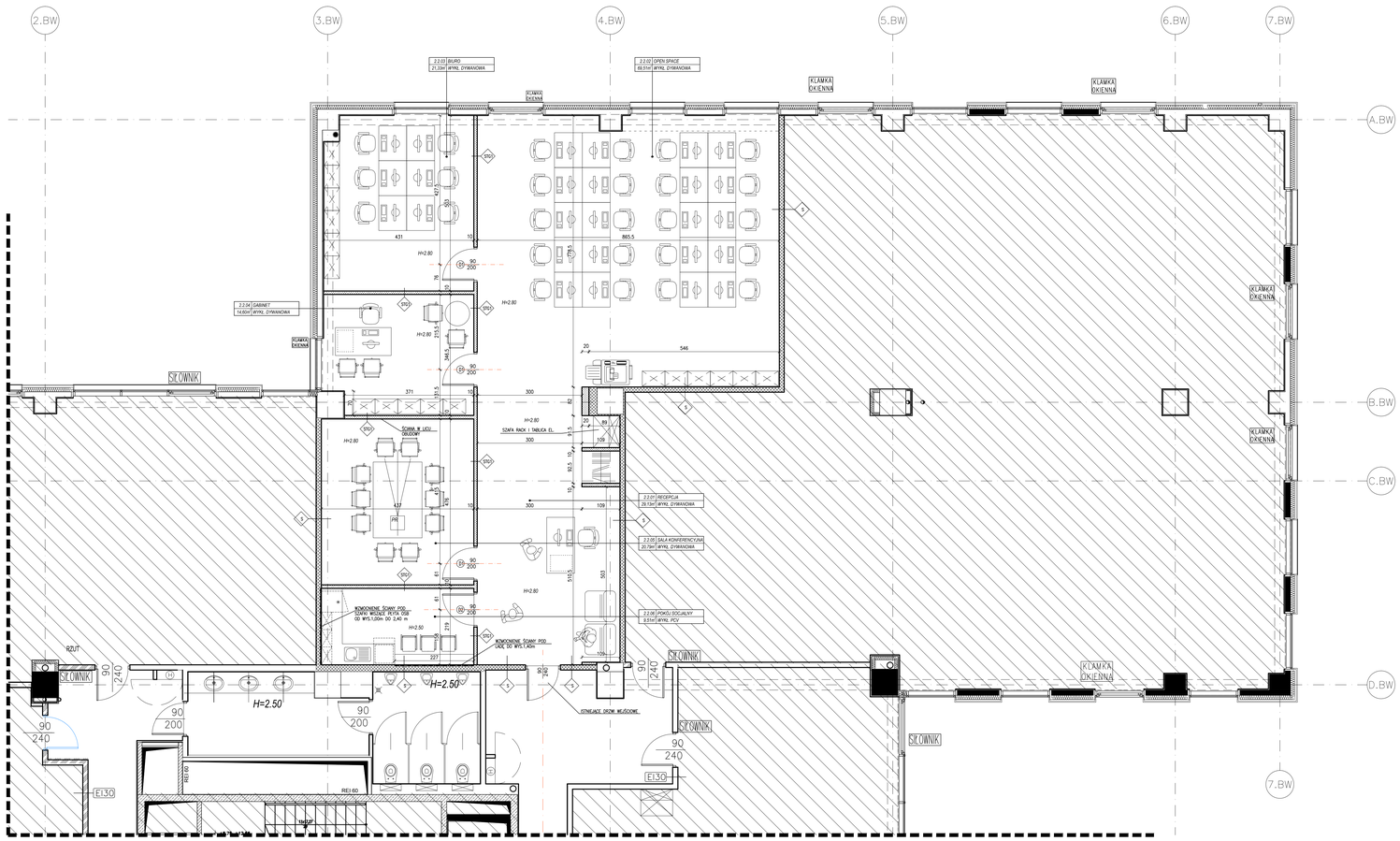

LEGENDA:

- (H) HYDRANT ø25 WG PROJEKTU WYKONAWCZEGO BUD.
- TE TABLICA ELEKTRYCZNA WG PROJEKTU BRANŻOWEGO
- 120 WYMIAR MINIMALNY DO ZACHOWANIA
- SZ SAMOZAMYKACZ
- STEROWNIK KLIMATYZACJI WG PROJ. BRANŻ.

KONTROLA DOSTĘPU
WG OPRACOWANIA BRANŻOWEGO

ŚCIANY DZIAŁOWE:

- S — ISTNIEJĄCA ŚCIANA WYDZIELAJĄCA LOKAL
- STG1 — ŚCIANA Z PŁYT GKB/GKBI NA RUSZCIE CW 50, PODWÓJNIE, DWUSTRONNIE PŁYTOWANA, WYPEŁNIENIE Z WEŁNY MIN. ISOVER AKUPLYTA 50mm – GR. ŚCIANY 10CM SYMBOL WG KATALOGU RIGIPS 3.40.04, RA1=50dB ŚCIANA NA PEŁNĄ WYSOKOŚĆ, OD STROPU STAŁEGO DO STROPU STAŁEGO.

UWAGA:
POD PODŁOGĄ TECHNICZNĄ – W LINII ŚCIAN DZIAŁOWYCH NALEŻY WYKONAĆ IZOLACJĘ AKUSTYCZNĄ Z WEŁNY MIN.

ROLETY/ŻALUZJE W OKNACH – STANDARD BUDYNKU

MALOWANIE ŚCIAN NA ETAPIE REALIZACJI

LOKAL NR 2. POW. PRZED ZABUDOWĄ: 180,65 m²

ZESTAWIENIE POWIERZCHNI		
2.2.01	*RECEPCJA*	*29,13 m²*
2.2.02	*OPEN SPACE*	*69,51 m²*
2.2.03	*BIURO*	*21,33 m²*
2.2.04	*GABINET*	*14,60 m²*
2.2.05	*SALA KONFERENCYJNA*	*20,79 m²*
2.2.06	*POKÓJ SOCJALNY*	*9,51 m²*
RAZEM		*164,87 m²*

2P

UWAGI:

1. WSZYSTKIE WYMIARY SPRAWDZIĆ NA BUDOWIE!
2. WYMIARY I SZCZEGÓŁY WSZYSTKICH ELEMENTÓW STANOWIĄCYCH WEDŁUG PROJEKTU WYKONAWCZEGO SD-ARCHITEKCI SP. Z O. O. UL. KOMBATANTÓW 2, 301-383 RZESZÓW.
   GENERALNY PROJEKTANT: ARCH. PAWEŁ KOPERSKI, ARCH. WITOLD PAŁCZEWSKI.
3. WIZERUNEK BUDOWLANE WG. PROJEKTU WYKONAWCZEGO SD-ARCHITEKCI SP. Z O. O.
4. WSZYSTKIE ZASTOSOWANE MATERIAŁY I WYROBY BUDOWLANE ZGODNE Z PRAWEM POSIADAĆ WYMAGANE ATESTY, APROBATY I DOPUSZCZENIA, CERTYFIKATY.
5. PROJEKT RozPRYWNIAĆ ŁĄCZNIE Z PROJ. BRANŻOWYM.
6. PRZED ROZPOCZĘCIEM ROBÓT BUDOWLANYCH DOKONAĆ WIZYTACJI PRZez PRZEGROD ODDYMIE PIONOWE I POKONIE.
7. UŻYCIE ŻUŻLU UŻYWAJĄC SPECJALNYCH MAS, KLAP P-POŻ, KAŻDY ODDYMCH CPr. WG SYSTEMU HILTI PRONAT.
8. W MIEJSCACH LOKALIZACJI POM. WCHYTCH NALEŻY WYKONAĆ IZOLACJE P—WODNA Z WYWINIĘCIEM NA ŚCIANY.
9. LOKAL OBJĘTY INSTALACJĄ SYGNALIZACJI POŻARONIEJ. INSTALACJA WG ODRĘBNEGO OPRACOWANIA.
10. OTBEŁEJENIE EMAGUACYJNE I AMARYJNE ZODONE Z PNL OSPRZĘT GAŚNICZY ZODONE Z INSTRUKCJĄ.
11. ŚCIANY DZIAŁOWE WG. PROJEKTU WYKONAWCZEGO.
12. NA KONDYGNACJA ZNAJDUJĄ SIĘ ODDAVIDZIELNE TOALETY WYDZIELAJĄCE DLA 80 KOBIET I 80 MĘŻCZYZN, TOALETA DLA NIEPEŁNOSPRAWNYCH ORAZ POMIESZCZENIE PORZĄDKOWE, DODATKOWO NA POWIERZCHNI MOJKA DLA PRACOWNIKÓW.
13. LOKAL NIE JEST OGOLNADOSTĘPNY.
14. SCHEMATYCZNA NAZAJ – PODŁOGA TECHNICZNA PODNIESIONA, WYSOKOŚĆ BRUTTO 15cm.
15. SCHMY WYSOKOŚĄDZE LUKAL ORAZ DRZWI WEJŚCIOWE DO LOKALU – ISTNIEJĄCE.

PRACOWNIA PROJEKTOWA Elżbieta Myczka-Ruszaj
ul.Piłsudskiego 40 / Ba. 31-111 Kraków
tel.606 765 552, e.myczka@poll.pl

ADAPTACJA FRAGMENTU 2: PIĘTRA BUDYNKU BIUROWEGO "SKYRES", PRZY UL. WARSZAWSKIEJ 18 W RZESZOWIE - LOKAL NR 2.

DEVELOPRES Sp z o. o.
UL. WARSZAWSKA 18
35-205 RZESZÓW

mgr inż. arch. Elżbieta Myczka-Ruszaj,
upr nr 235/99, MOIA MP-0412

STADIUM: ARCHITEKTURA
RODZ.: PROJEKT WYKONAWCZY ARCHITEKTURA
TYTUŁ: *RZUT*

mgr inż. arch. Artur Aksman

11.17.	1:50	*SKR/2P/L2/01*

Wszelkie prawa wyłączone z użytku z prawa autorskim zabraniamy kopiowania, edycja, udostępnienie rysunku w całości bądź w części bez pisemnej zgody zdobrodzenia.
Projekt został wykonany przy użyciu programu AutoCAD LT 2010, nr seryjny: 352-98563107